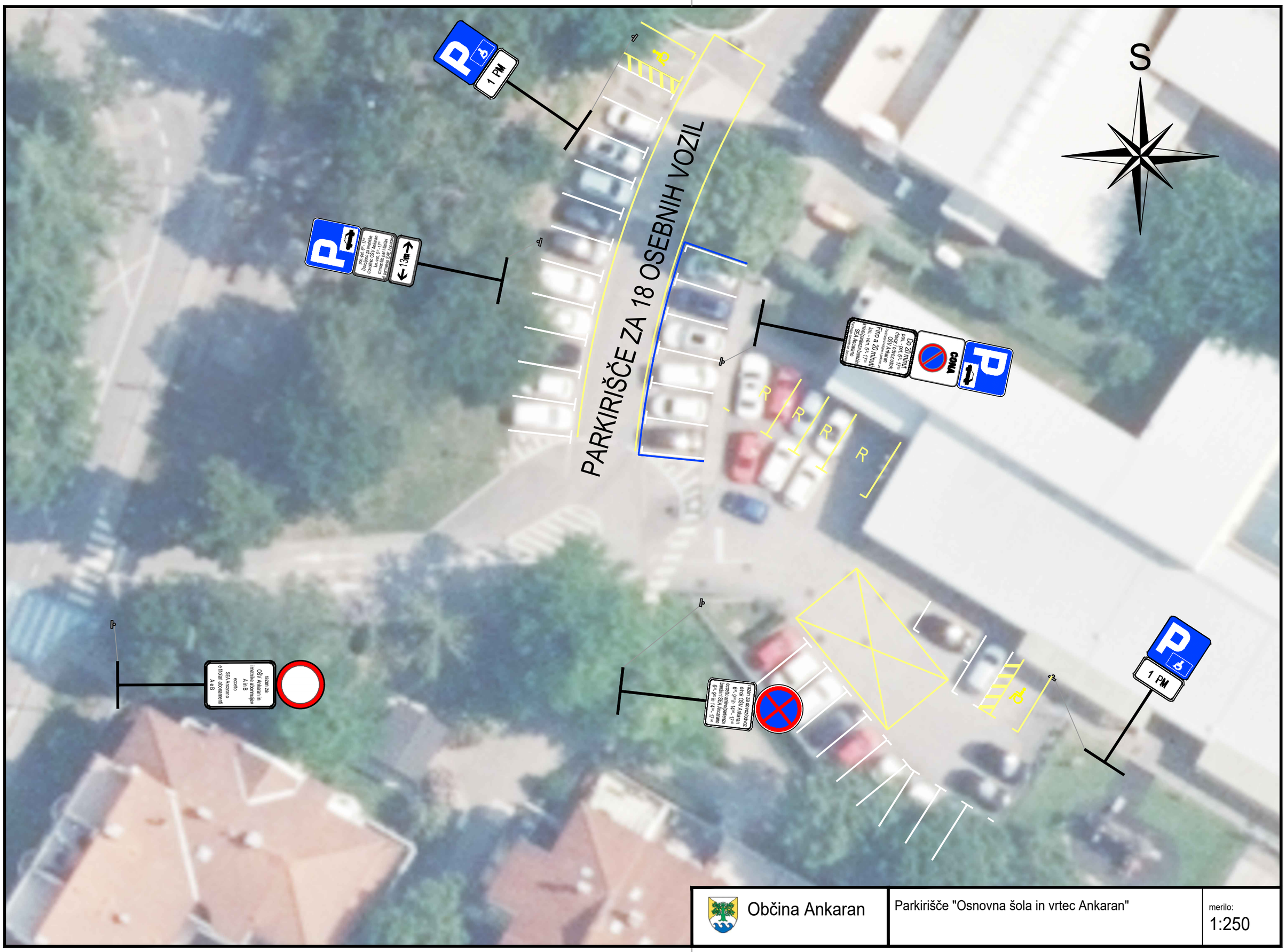

Občina Ankaran	Parkirišče "Osnovna šola in vrtec Ankaran"	merilo: 1:250